

Governança Corporativa

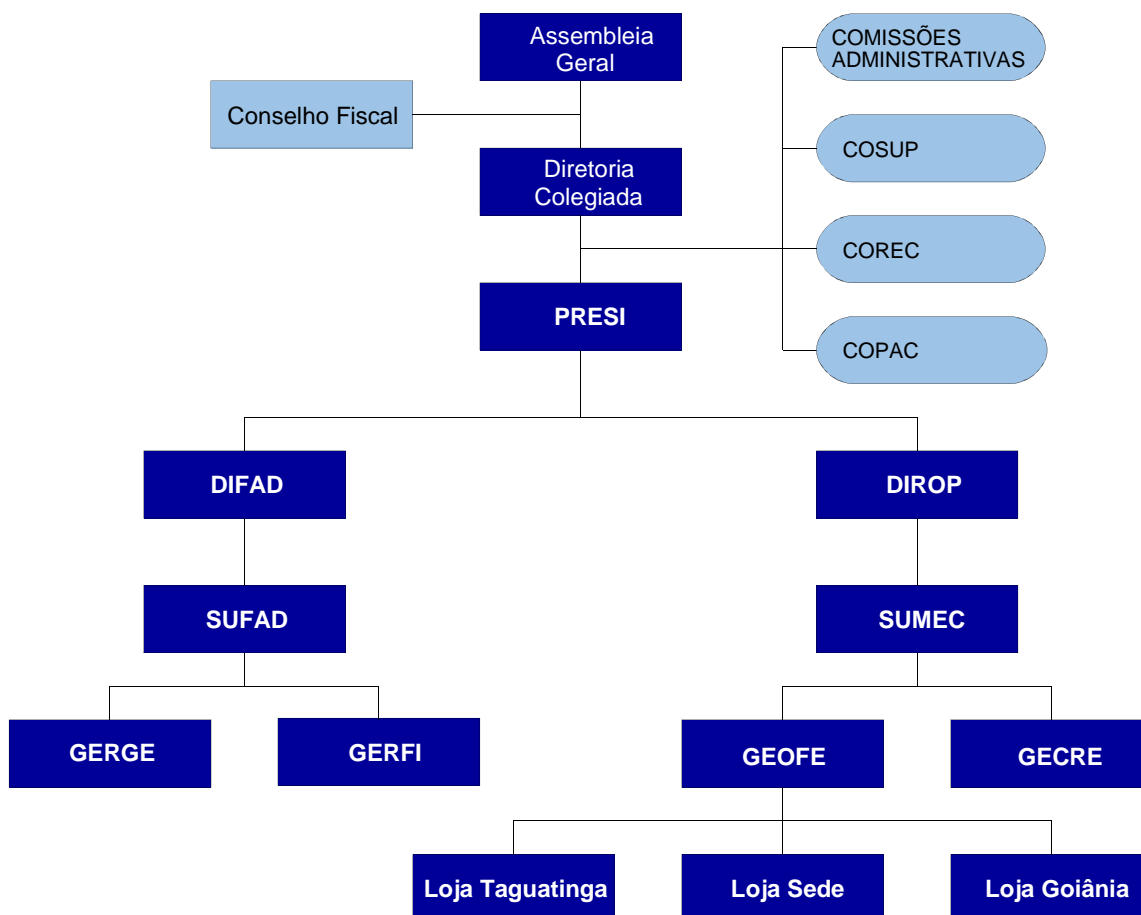

Comissões Administrativas: Comissões Administrativas Instituídas pela Diretoria Colegiada e com alçadas e competências definidas em normas específicas.

- COSUP: Comitê Superior de Análise de Crédito
- COREC: Comitê de Recuperação de Crédito
- COPAC: Comitê Permanente de Análise de Crédito
- PRESI: Presidência
- DIFAD: Diretoria Financeira e de Administração
- DIROP: Diretoria Operacional
- SUFAD: Superintendência Financeira e Administrativa
- SUMEC: Superintendência de Mercado
- GERGE: Gerência de Gestão
- GERFI: Gerência Financeira, Contábil e de Cobrança
- GEOFE: Gerência Operacional de Financiamento e Empréstimos
- GECRE: Gerência da Carteira de Crédito